

FIREPLACE INSERT
SOLD SEPARATELY

FOYER ENCASTRABLE
VENDUE SÉPARÉMENT

Two people are required for safe
assembly of the unit.



*Deux personnes sont nécessaires pour
assembler ce meuble on toute sécurité.*

1. **Read all instructions before proceeding.** Not following instructions may result in personal harm or damage to your furniture.
2. Two people are required for safe assembly of the unit.
3. Depending on model purchased, unit may not be exactly as shown.
4. Replacement parts can be obtained from any of our dealers.
5. Keep these instructions for future reference.
6. **DEFEHR FURNITURE AND ITS RETAILERS ARE NOT RESPONSIBLE FOR DAMAGE CAUSED TO THE UNIT BY INCORRECT INSTALLATION OF THE FIREPLACE.**



1. **Veillez lire toutes les instructions avant de débiter.** Le fait de ne pas suivre les instructions peut causer des blessures ou endommager votre mobilier.

2. Deux personnes sont nécessaires pour assembler ce meuble on toute sécurité.
- 3 Selon le modèle que vous avez acheté, le meuble peut ne pas ressembler à l'illustration..
4. Vous pouvez acheter des pièces de rechange chez tous de nos détaillants.
5. Conservez les instructions pour référence ultérieure.



6. **DEFEHR FURNITURE ET SES DÉTAILLANTS NE SONT PAS RESPONSABLES DES DOMMAGES CAUSÉS À L'APPAREIL SI LE FOYER EST INSTALLÉE DE FAÇON INCORRECTE.**

Tools required:
Outils requis:



STEP 1

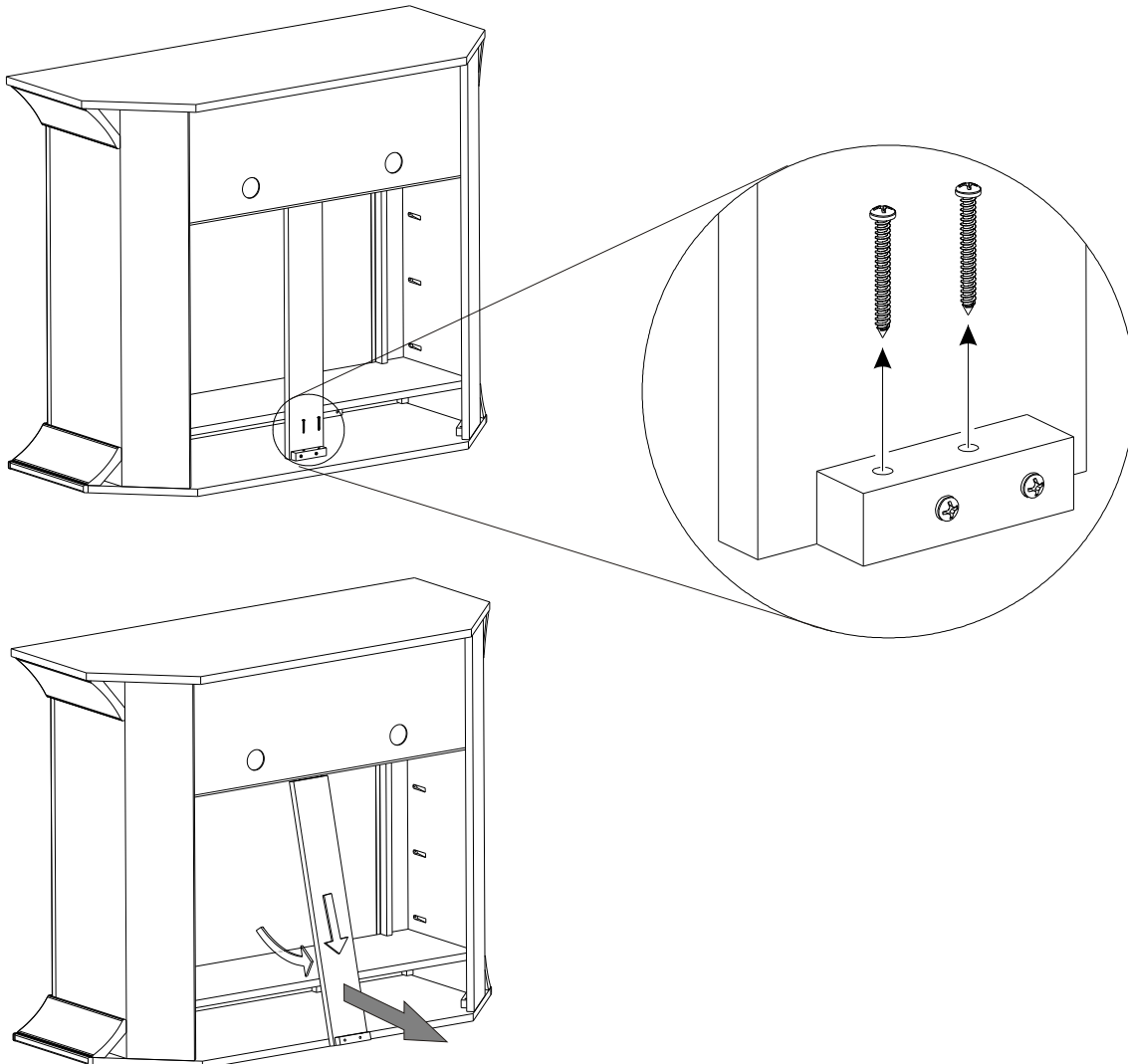

STEP 2

Insert the fireplace into the back of the unit at an angle until it comes into contact with the stile as shown.

Insérez le foyer dans le dos de l'unité à un angle jusqu'à ce qu'il touche le montant, tel qu'indiqué.

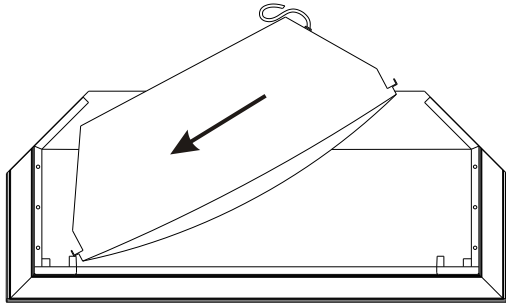

Top View/Vue Supérieure

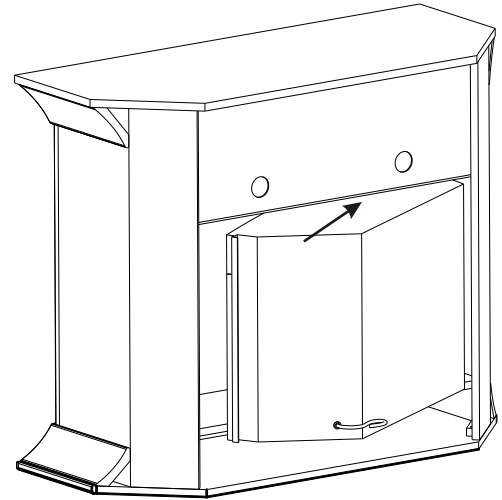

Very carefully, turn the fireplace into the opening. Use caution when rotating the fireplace past the outer gable.

Avec soin, tournez le foyer dans l'ouverture. Soyez attentif lorsque vous tournez le foyer plus loin que le côté extérieur.

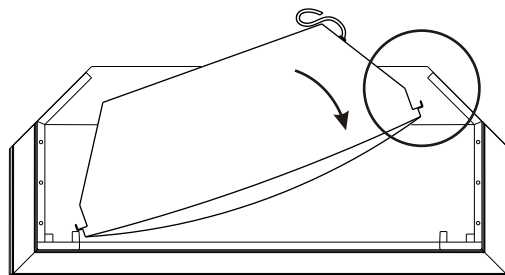

Top View/Vue Supérieure

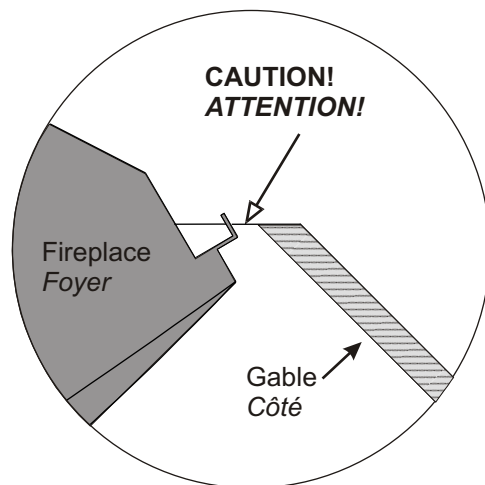

STEP 3

Once the Fireplace is rotated inside the unit, **CAREFULLY** push the Fireplace straight forward until it nearly contacts the stiles at the front of the unit. **DO NOT PUSH FIREPLACE PAST THE STILES!**

*Une fois le foyer à l'intérieur de l'unité, poussez AVEC SOIN le foyer vers l'avant jusqu'à ce qu'il touche presque les montants qui se trouve au devant de l'unité. **NE PAS POUSSER LE FOYER PLUS LOIN QUE LES MONTANTS!***

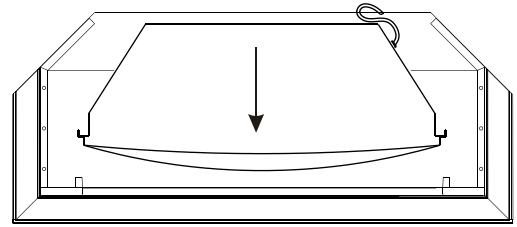
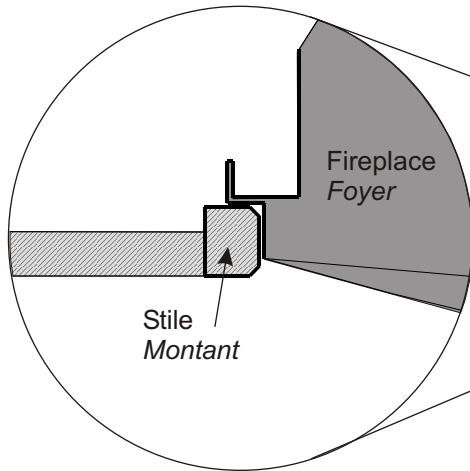

Top View/Vue Supérieure

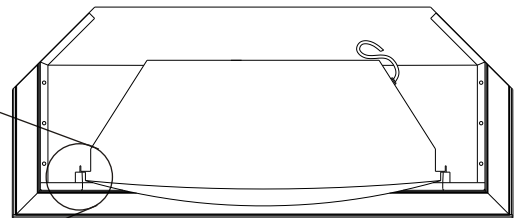

STEP 4

IMPORTANT! ATTENTION!

For safety and stability, the support must be re-attached. Use existing holes to re-attach the support.
Pour la sécurité et la stabilité, le support doit être remis en place. Utiliser les trous existants pour fixer le support.

